

- Légende des Matériaux**
- ① Seuil en petit granit
 - ② Chassis PVC blanc
 - ③ Cimentage peint en blanc
 - ④ Maçonnerie badigeonnée ton rose
 - ⑤ Planche de rive en bois peinte en blanc
 - ⑥ Maçonnerie badigeonnée ton rose
 - ⑦ Menuiserie métallique peinte en blanc cassé

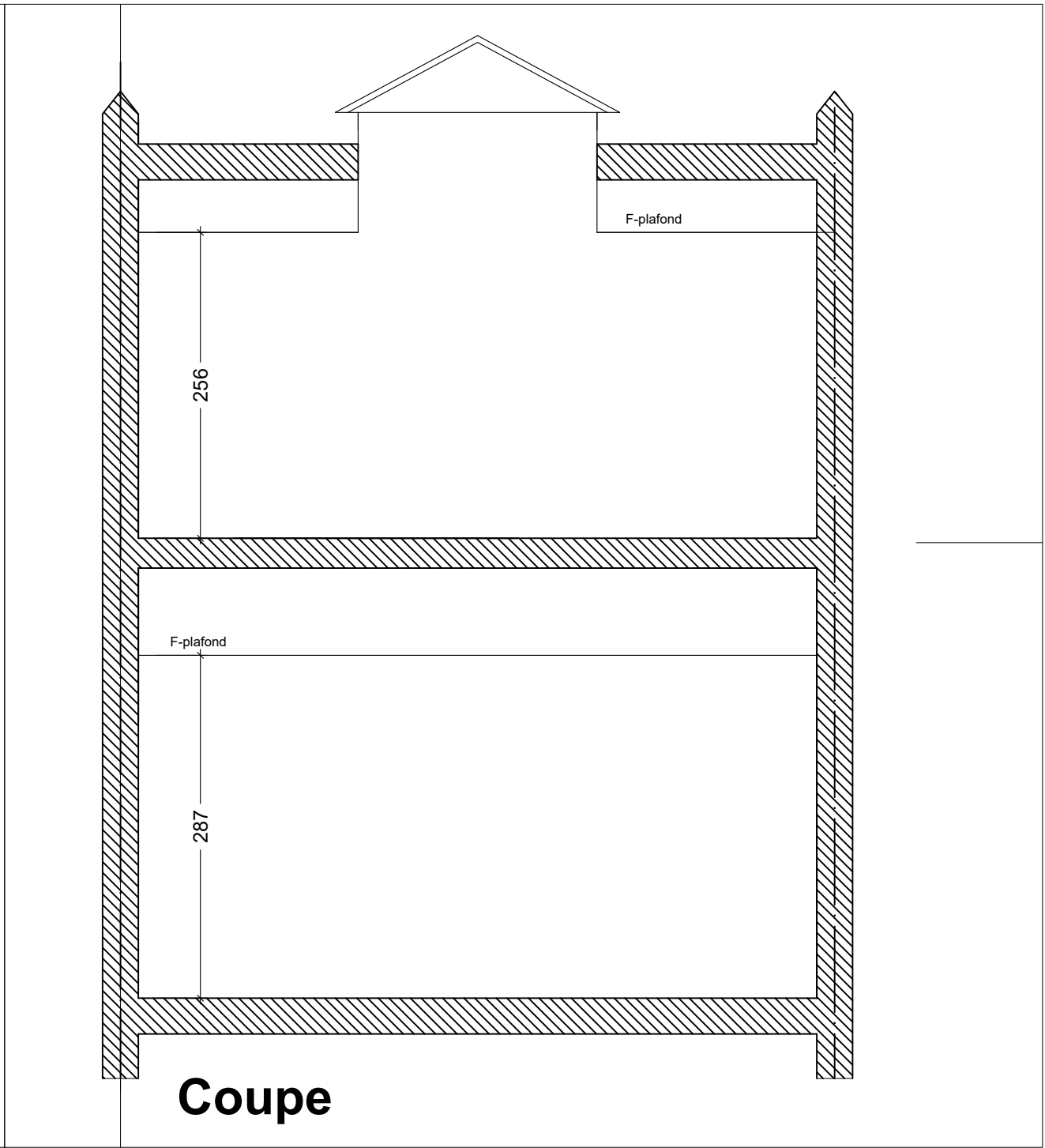
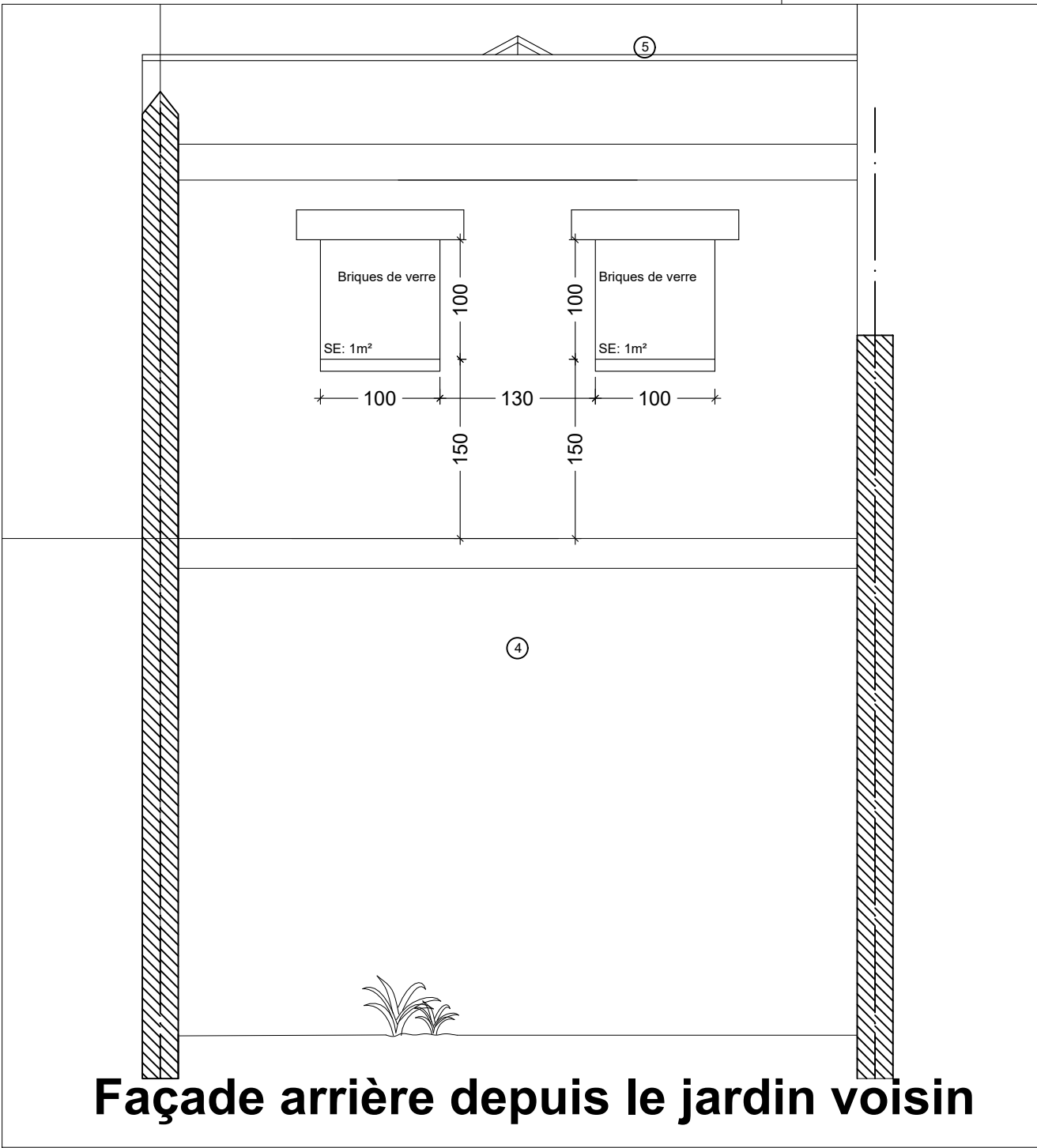
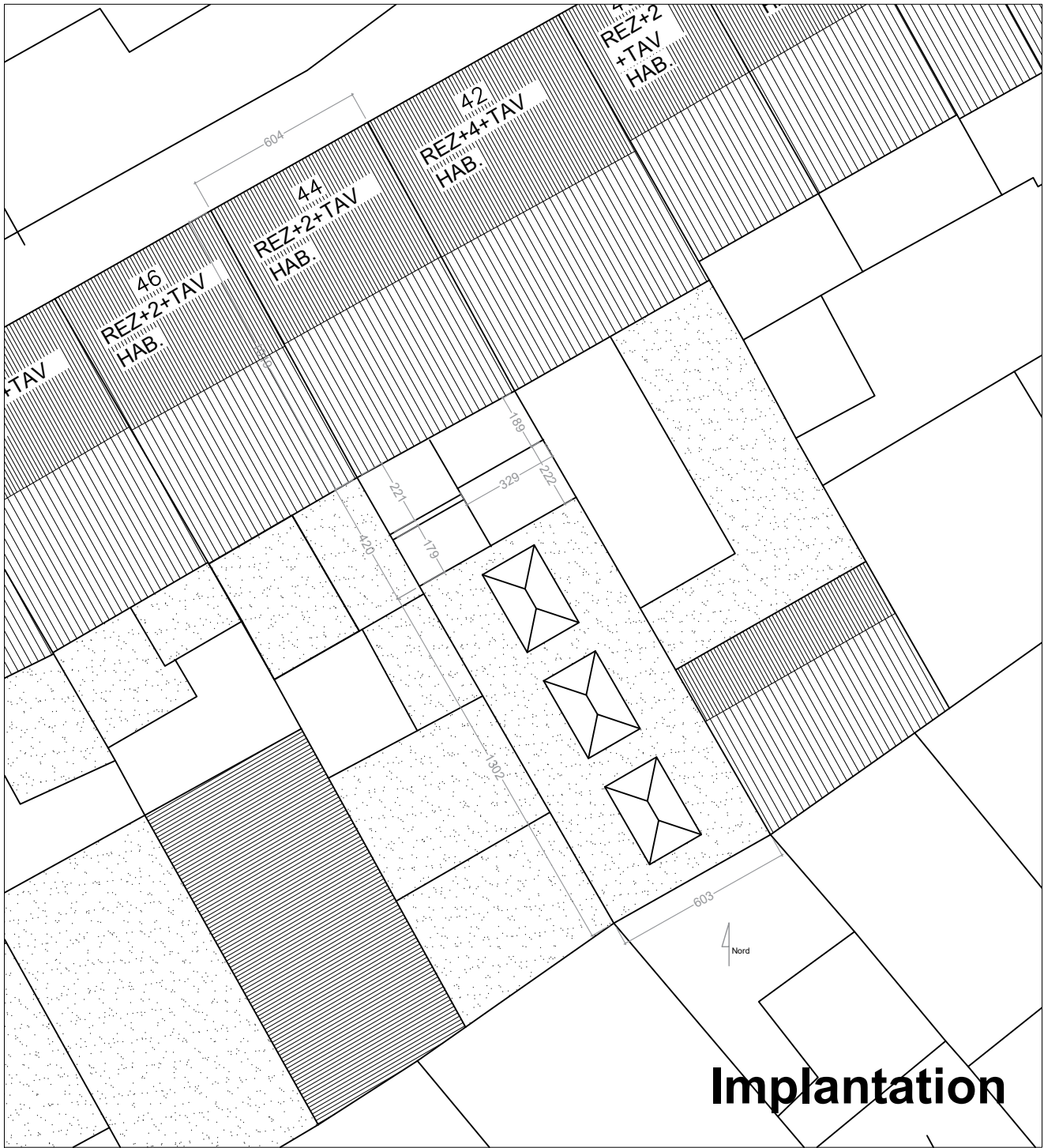
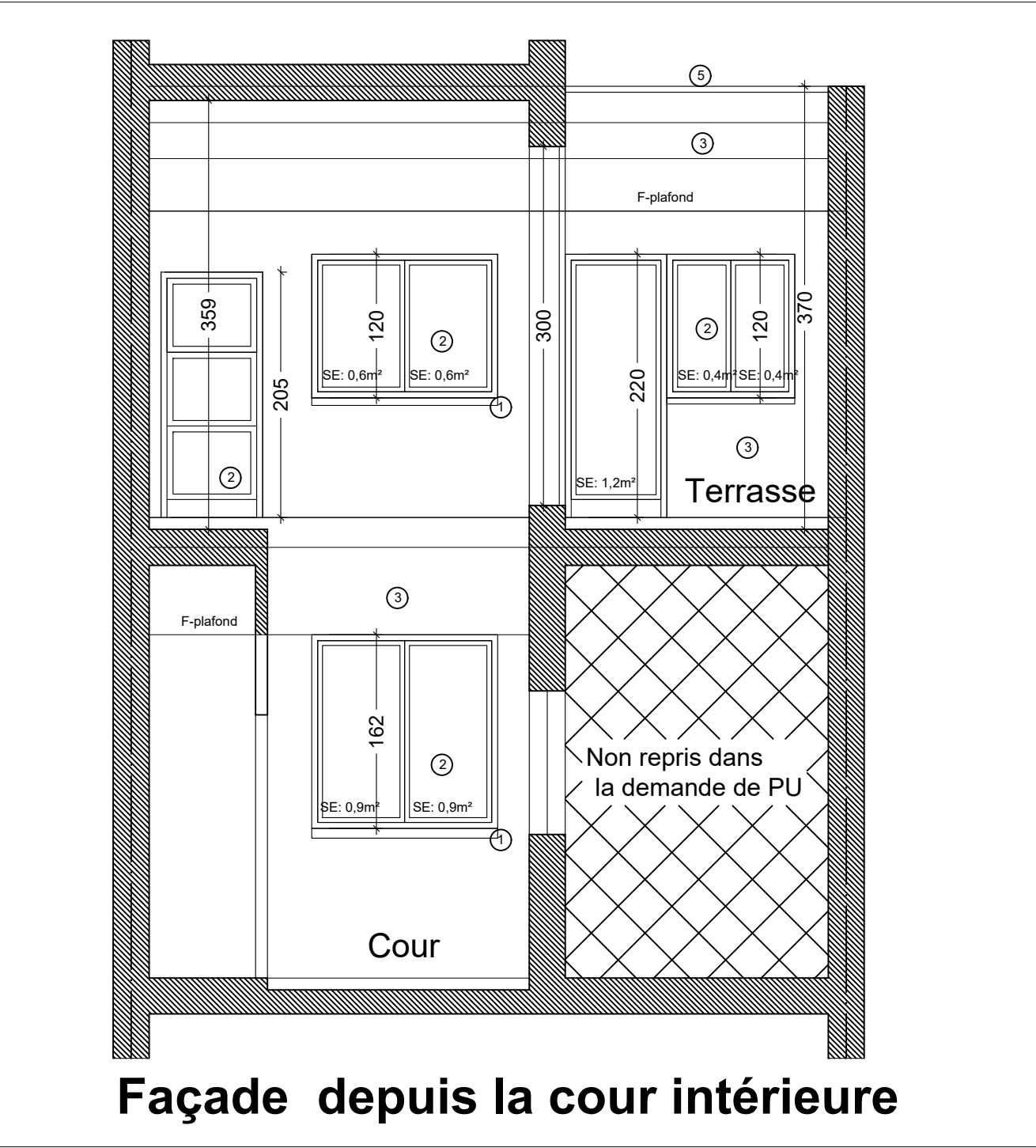

REGION DE BRUXELLES CAPITALE

Bruxelles-Ville 1000

Objet de la demande
Changement d'affectation et régularisation de travaux dans un bâtiment arrière

Localisation
Rue de Cureghem

44

Section
3e section S
2255/L/4

/ Maître de l'ouvrage
Mrs Abdel et Hichem Louhichi
Mme Richida Essafi
2 rue de Cureghem 1000 Bruxelles
177 Rue d'Anderlecht 1000 Bruxelles
tel: 0494 24 97 27

Signature

/ Architecte
Mr Nève Vincent
33 Rue d'Ecosse
1060 Saint-Gilles
tel: 0475514539

Signature

kilt

ARCHITECTES
Rue d'Ecosse, 33
1060 Saint-Gilles
tel: 02.502.90.94

Réf. Dossier (bureau architectes) 2024-08

Date 27-03-24

Plans repris sur la page

PLANS SITUATION PROJETEE

Plans repris sur la page (les mesures indiquées sur les plans seront vérifiées sur place par l'entrepreneur et présentées à l'architecte pour accord)

Date	Remarques
3 Novembre 2014	Plans corrigés

PAGE 3/3